

Desafios na Implementação dos Planos Municipais de Educação

Secretaria de Estado de Educação do Rio de Janeiro
Outubro 2015



SECRETARIA
DE EDUCAÇÃO

MARCOS LEGAIS

Lei nº. 13.005, de 25 de junho de 2014

Art. 1º *É aprovado o Plano Nacional de Educação - PNE, com vigência por 10 (dez) anos, a contar da publicação desta Lei.*

Art. 8º: *Os estados, o Distrito Federal e os municípios deverão **elaborar** seus correspondentes planos de educação, **ou adequar** os planos já aprovados em lei, em consonância com as diretrizes, metas e estratégias previstas neste **PNE**, no prazo de 1(um) ano contado da publicação desta Lei.*



DESDOBRAMENTOS

MEC/SASE



SECRETARIAS DE ESTADO/UNIDIME



REDE DE APOIO TÉCNICO



ELABORAÇÃO/ADEQUAÇÃO DOS PMES

ASSISTÊNCIA TÉCNICA

Composição de Equipe Técnica MEC / SASE

- **1 Coordenador**

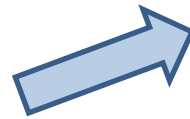

SEEDUC (2)

- **4 Articuladores**



UNDIME (2)

FASES DO PLANEJAMENTO

1 Comissão Técnica	OUTUBRO/2014	Constituir o Grupo de Trabalho, definindo e distribuindo responsabilidades.
2 Diagnóstico	NOVEMBRO/2014	Estabelecer a realidade do município
3 Documento Base	DEZEMBRO/2014	Construir Metas e Estratégias
4 Consulta Pública	FEVEREIRO/2015	Realizar Amplo Debate
5 Congresso	MARÇO/2015	Discutir, elaborar o Documento Base
6 Projeto de Lei	ABRIL/2015	Elaborar o Projeto de Lei, mediante as contribuições
7 Encaminhamento	MAIO/2015	Encaminhar o PL ao Poder Legislativo
8 Monitoramento	MAIO/JUNHO/2015	Acompanhar e divulgar os trâmites do PME

FASE INICIAL DE EXECUÇÃO DO PLANEJAMENTO

SITUAÇÃO DOS PMES EM 02/12/2014

SEM COMISSÃO	COM COMISSÃO	DIAGNÓSTICO	DOCUMENTO BASE	CONSULTA PÚBLICA	PROJETO DE LEI ELABORADO	PI ENVIADO AO LEGISLATIVO	LEI APROVADA	LEI SANCIONADA
36	48	07	01	--	--	--	--	--

FASE INICIAL DE EXECUÇÃO DO PLANEJAMENTO

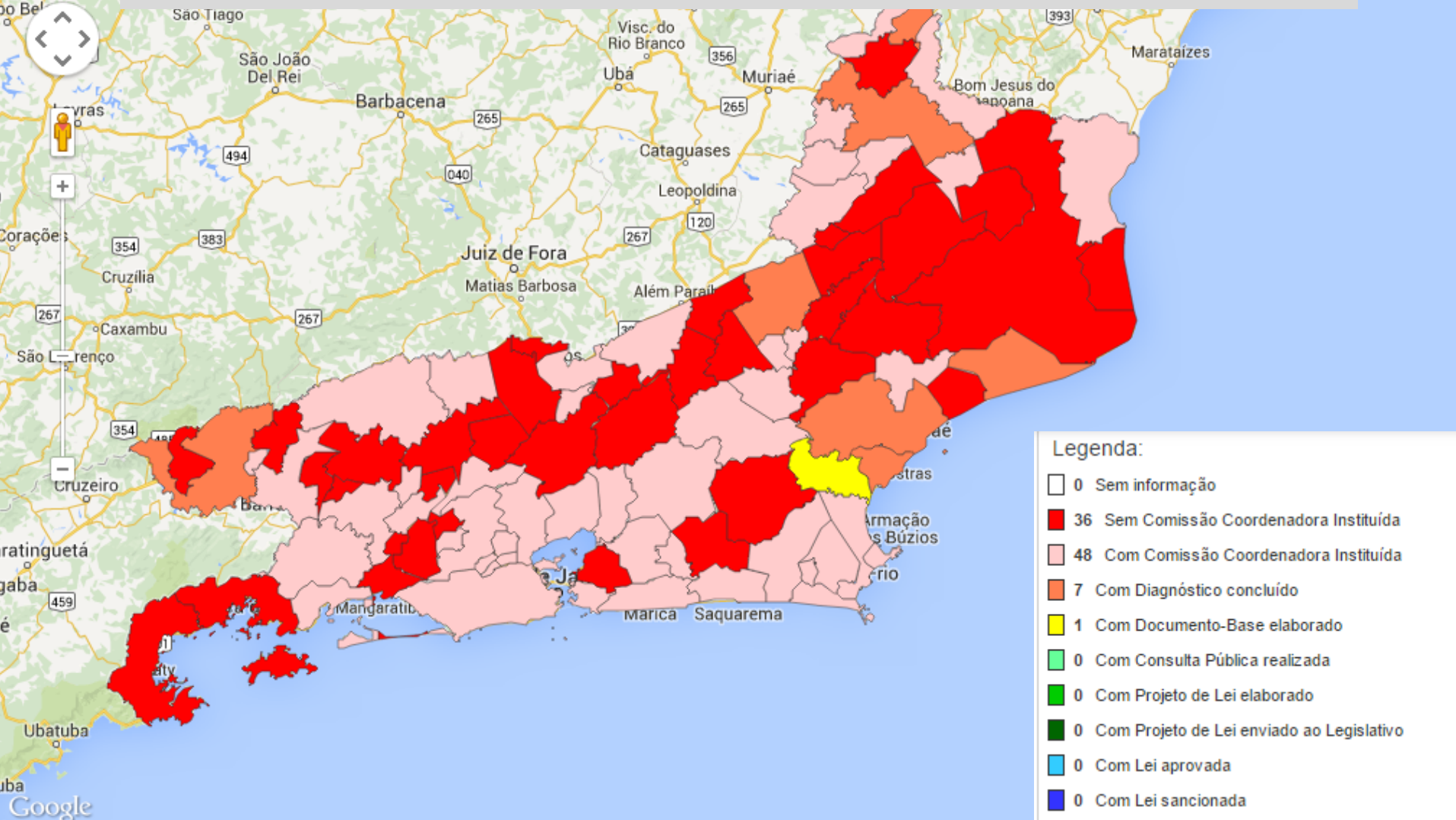

FASE FINAL DE EXECUÇÃO DO PLANEJAMENTO

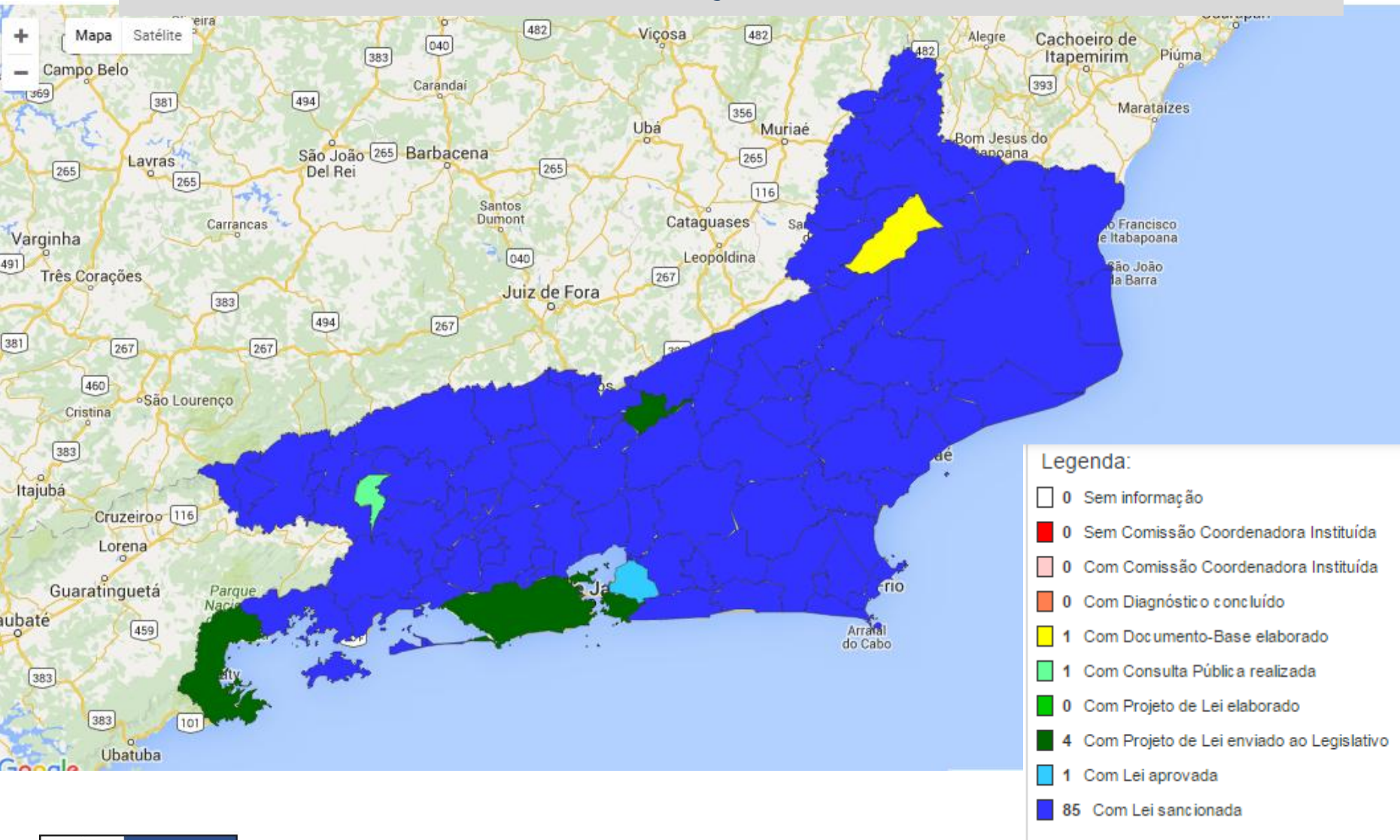

DESAFIOS

- **Consolidar o monitoramento e avaliação dos planos aprovados.**
- **Mobilização social**
- **Integração intersetorial / regime de colaboração entre os entes federados**
- **Garantir a elaboração e aprovação de Planos Municipais de Educação em sete municípios.**
- **Estimular a organização dos Fóruns Municipais de Educação,**

PLANEJAMENTO COM FOCO NA ESCOLA

**CURRÍCULO
BÁSICO**

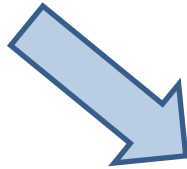

**GESTÃO PARA RESULTADOS
EDUCACIONAIS**



Escola

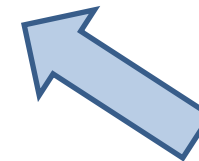
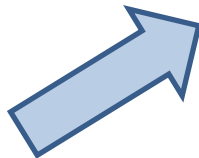
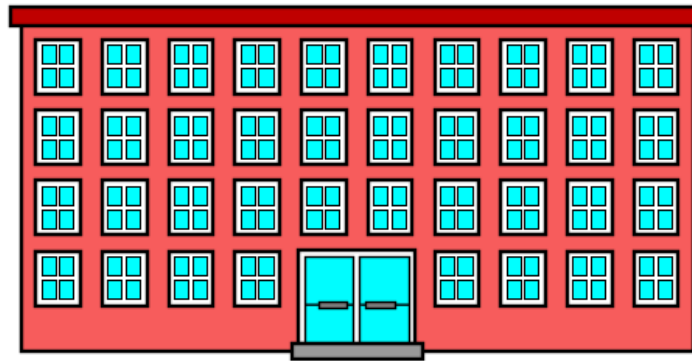

AVALIAÇÃO

**FORMAÇÃO
CONTINUADA**

OBRIGADO